FICHE RÉSUMÉE

SCANNER UN QR CODE AVEC GOOGLE LENS

Scanner un Qr code :

Qu'est-ce qu'un Qr code ?

QR code signifie « Quick Response Code » ou « code à réponse rapide » en français. Un QR code est un pictogramme, ayant souvent l'aspect d'une sorte de labyrinthe, que nos objectifs de smartphones et tablettes peuvent traduire en page URL Autrement dit, en passant l'appareil photo de votre mobile devant un QR code, votre smartphone vous redirige vers une page internet.

Scanner un qr code avec Google Lens

Google lens est un moteur de recherche visuelle. Au lieu de saisir des mots, vous lui fournissez une photo, une capture d'écran ou une image trouvée sur le web, et il analyse ce qu'elle contient pour vous répondre. Vous pouvez viser un objet en direct avec l'appareil photo, ou lui soumettre une image déjà enregistrée.

Retrouvez l'outil sur votre barre google ou en le téléchargeant sur le play store



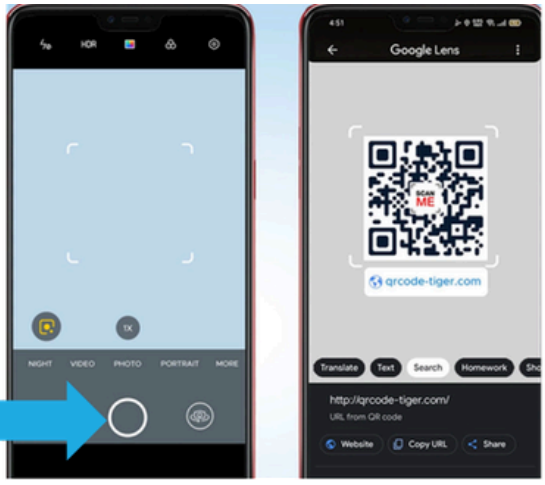

Ouvrez l'application, puis cliquer sur le bouton pour ouvrir l'objectif

Orienter votre caméra sur le code QR et cliquer sur le site qui apparaîtra.

Astuce :
Pour créer votre Qr code utilisez le site Internet Qrcode Monkey

qrcodemonkey
LE GÉNÉRATEUR DE CODES QR 100 % GRATUIT

Contact :
conseillernumerique@cmnc03.fr
06.07.71.87.83

Financé par GOUVERNEMENT Liberté Égalité Fraternité
FRANCE RELANCE
Financé par l'Union européenne NextGenerationEU

Trois utilités

1) Ouvrir un qr code

Lorsque vous ouvrez l'Assistant, vous verrez l'icône Google Lens (généralement une caméra. Appuyez dessus pour ouvrir l'interface Lens et activer la caméra, prête à analyser ce qui se trouve devant elle. Lorsque l'application est ouverte et que la caméra est activée, pointez-la vers le code QR que vous voulez numériser. Google Lens analysera le code et vous fournira des informations pertinentes liées au QR. Il peut s'agir d'un lien vers un site Web, des coordonnées d'une entreprise, des adresses de localisation, des détails sur un produit, etc.

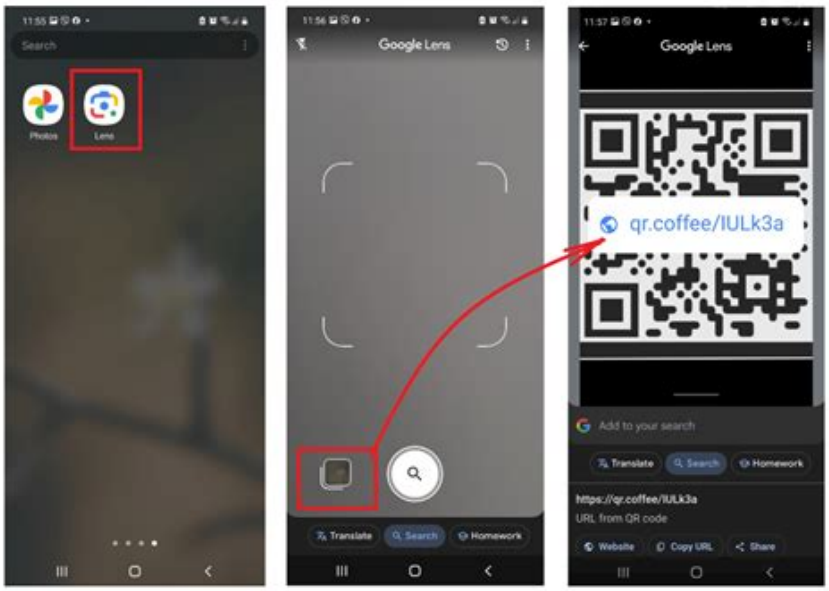

Pour accéder au QR code, il vous suffit de cliquer sur le lien qui s'affichera.

2) Traduire des textes

L'une des fonctionnalités les plus utiles est sans aucun doute la traduction instantanée . Pour l'utiliser, il suffit d'ouvrir l'application, d'appuyer sur le bouton « Traduire », de sélectionner le texte et de choisir la langue cible.



3) identifier les plantes et les animaux

Pointez la caméra vers la plante ou l'animal que vous souhaitez identifier et Google Lens analysera l'image pour vous montrer des informations pertinentes en utilisant sa base de données pour déterminer de quel type de plante il s'agit. Vous pouvez obtenir des données telles que le nom scientifique, la description, l'habitat, les caractéristiques et bien plus encore. C'est un moyen simple et rapide de découvrir la flore et la faune qui vous entourent.